

CORTE A-A

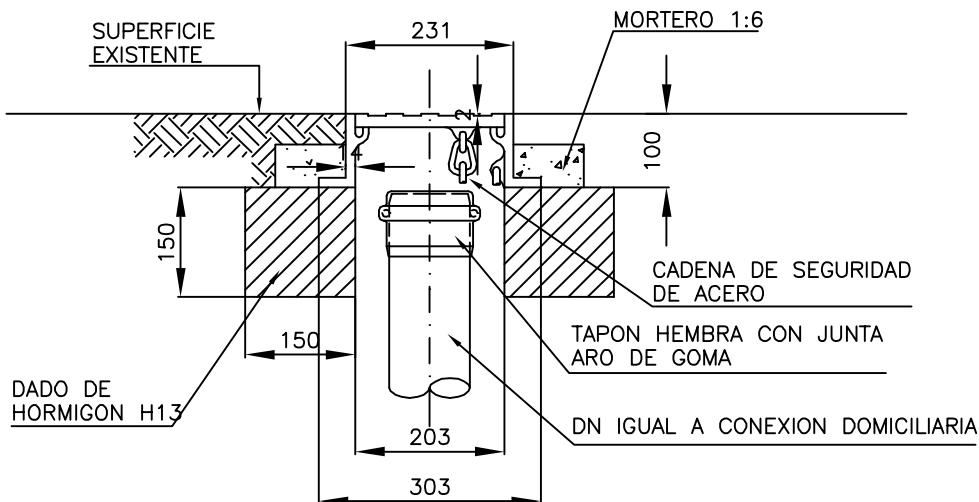

VISTA DE LA TAPA

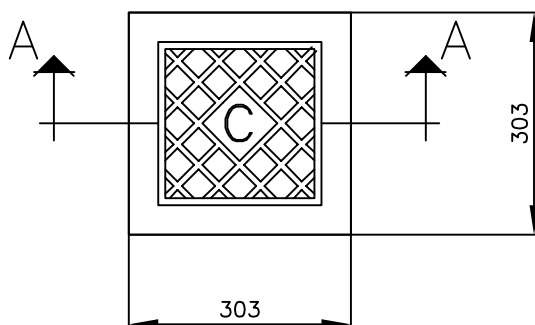

NOTAS:

- TODAS LAS MEDIDAS ESTAN EXPRESADAS EN MILIMETROS [mm].
- EL MATERIAL DEL MARCO Y LA TAPA SERA DE FUNDICION DUCTIL O HIERRO FUND.
- DEBERA RESISTIR UNA CARGA DE ENSAYO DE 250 [KN], SEGUN NORMA EN 124.



DISTrito /SERVICIO:

C L O A C A S

DESCRIPCION:	
--------------	--

CAJA DE BOCA DE ACCESO PARA CONEXION DOMICILIARIA

PLANO:

T I P O

REEMPLAZADO POR:

REEMPLAZA A:

GERENTE :

JEFE AREA:	
------------	--

Inq. Juan C. BOURGES

FECHA: SET/98

ESCALA:

DIBUJO:

PROYECTO:	
-----------	--

REVISION:

N. ALVAREZ

C-10-1

PLANO N°